

CÓMO CONGELAR EL ESCRITORIO EN EQUIPOS QUE SE DEJÓ DESCONGELADO

En las imágenes ToshibaNB250 y ToshibaNB510WinXP, el perfil completo del usuario escuela2.0 aparece descongelado, lo que implica que el escritorio también esté descongelado.

Para congelarlo, cambiaremos la ubicación del perfil de este usuario al disco C:\ que está congelado con SteadyState.

Paso1: copiamos la carpeta

- D:\Documents and Settings\escuela2.0
- a C:\Documents and Settings\escuela2.0

Paso2: modificamos la clave del registro con el valor de la carpeta del perfil de usuario escuela2.0

- clave: HKEY_LOCAL_MACHINE\SOFTWARE\Microsoft\Windows NT\CurrentVersion\ProfileList\
 - dentro de esta clave tendremos varios SID (identificadores de usuario) podemos distinguir el correspondiente al usuario escuela2.0 por el valor de **ProfileImagePath**
 - cambiamos el valor de **ProfileImagePath** para que apunte a la carpeta en C:

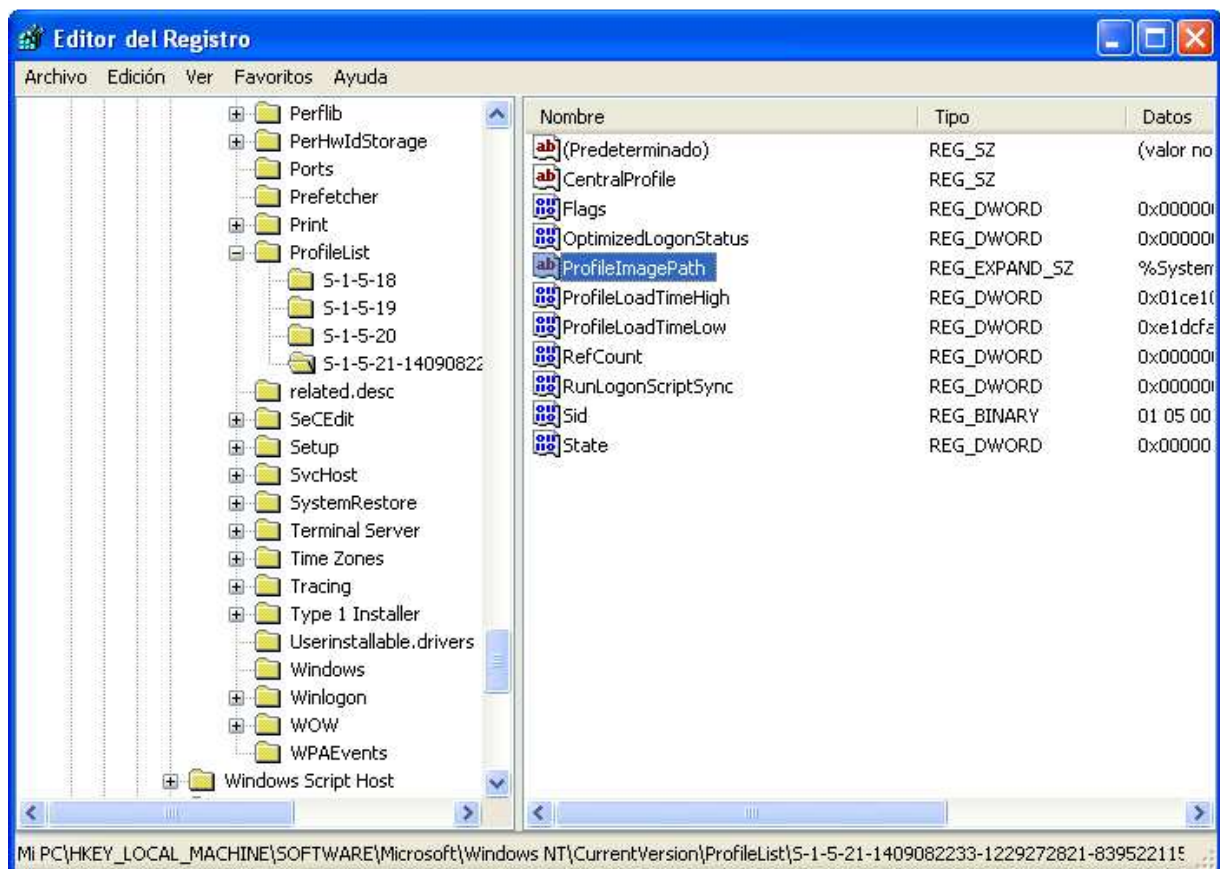

Si después queremos dejar descongelada la carpeta “Mis Documentos”:

- Nos colocamos sobre el icono de la carpeta “Mis Documentos” y pulsamos botón dcho del ratón → Propiedades
- Allí cambiamos el valor de la carpeta de destino al disco D: (descongelado)

